

YOUNG JOURNALISTS TRAINING PROGRAM

北京大學教育學院
二〇二一年五月



一	1
1.	何□ 书	1
2.	任 位□ 书 具 件	1
二	2
1.	书 作	2
2.	书 作	5
3.	位 作	7
4.	位 □	17
5.	位 □	26
6.	关于 业 业 作	30
三	31
1.	□ □ □□ 关□□	31
2.	关□□	32
3.	关□□	34



—

1. 书

书 “ 会 书 ” ， 于 会 ，
作人 。 书从事 、 个
、 、 入、 件传 一 作。

2. 书

任 位 书 具 以下两个 件：

- 1) 以上， 具 位 作人 ()， 以 (业)。
- 2) 具 专业 。

任 位 书 具 以下两个 件：

- 1) 具 专业 、 (业)。
- 2) 具 专业 。



二

1. 书

1) 书□份

□□□ □ 书□份 (□□
任 书, □ 个人 关信 □□□ □ □ ,
□ 其 □ 书 □关□)。与□
公 □ , □ □
□、□ □□ , 具 □ 。

2) 关□ 书与

□ 入 京 信
<http://sims.pku.edu.cn> (以下) , 个人信 ;
以 供 □ , 中 书
之□ 关 。

3) □□

入 □□, □,
以 为 。 也 □□ 入、 (□
□ - □ - 位 - □□□)。
作, □ □□。

4) □ □□

- A. 位□ □□ 一 □ □ ;
B. 书 □ □□ □ □ 。

5) 入



a) 人 中 ,
为 , 入 。

b) 会) ,
也 以 入。 作,
 作, 。

6)
书从 《



人 ; □□ □、 、 会人
 。以上 书□ 、 亲 , □
 、 □ 、 。

b) , □、□) 入 。
 《 □ / 位□ □ 》 《 会
) 书》, (□ , □)。也 事
 先从 《 会) 书》, 供 ,
 之 关 入 ,) □
 《 会) 书》。

c) □ □ A4 □□上(从 , 从下 上□
 □), □ 位 , 件
 全、 , □ □ 件,
 □ □□□ 公 。

10) 上交

- a) 位 (A/B)。
- b) 位□ , □□□ □ □ 。 □ , 书□上
 上□ □ (□ □□,)、 、
 。
- c) □) 书 件一份 (一
 上, □ 一□)。
- d) □□ 件一份 (两□ , □
 一 上, □)。



2. 书

1) 书作

博士生答辩秘书工作流程图

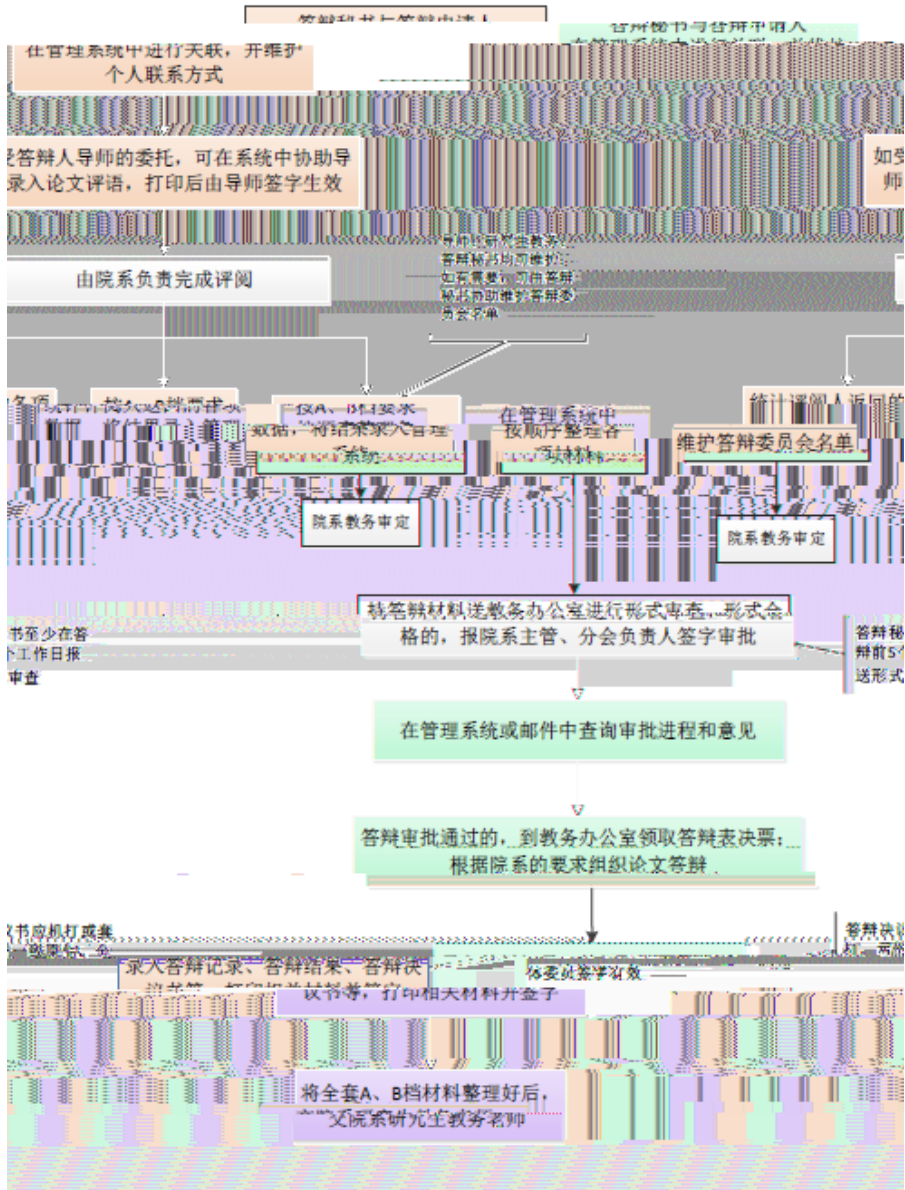



2) 书 作

硕士生答辩秘书工作流程图

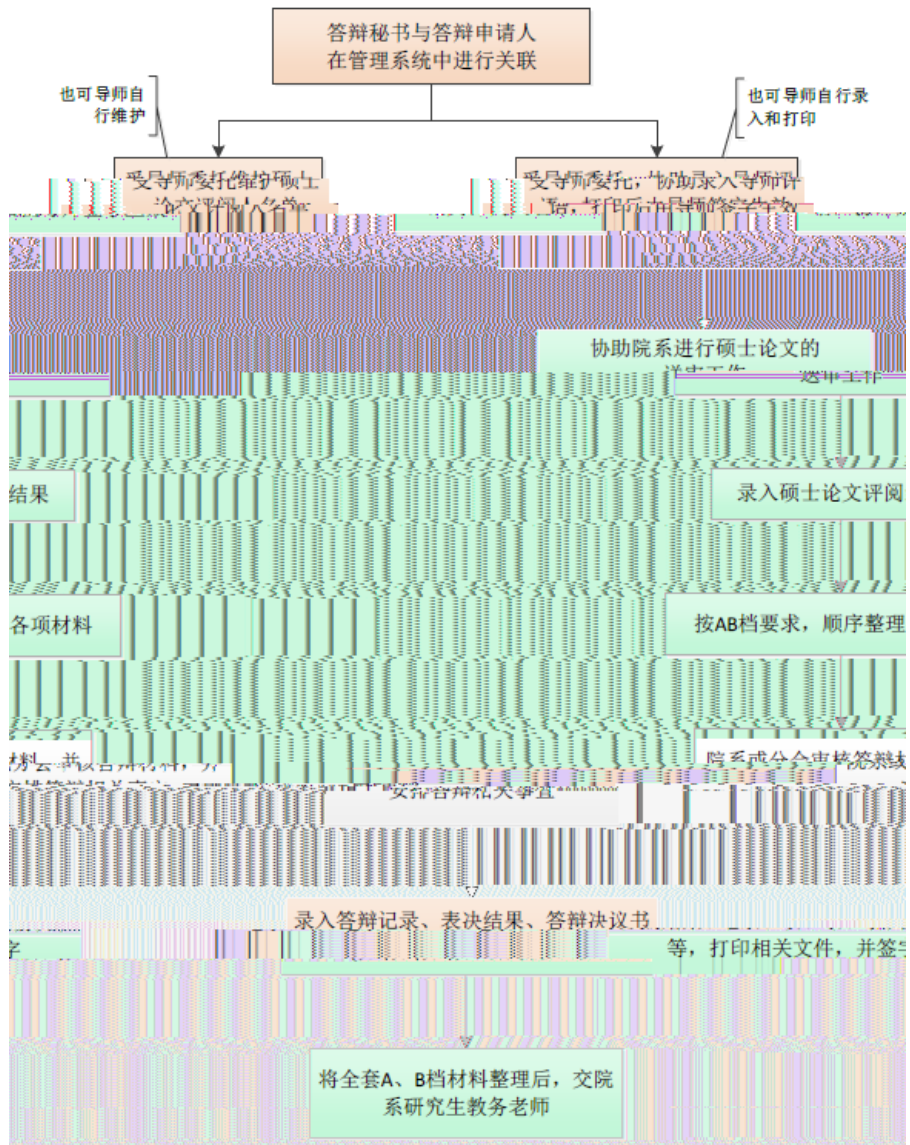

3) 书与

a) 【 / □ □ 】, “ / ”、
“□□ ”、“ ”、“ ” □ 。

b) 【 / 】, 入
□ 信 代 。 【关□】 , □ 中会
一 □ 。

: □ 信 代 □ □ 中 交□
信 □ , 人 书。

4)

a) 以 □ □ 上 入□□ 、 。

b) □□, 以 书 入 □□,
, □ 。 □□以 □ 为



件。

c) 【□□】下 □中 【入 □□】，入保。

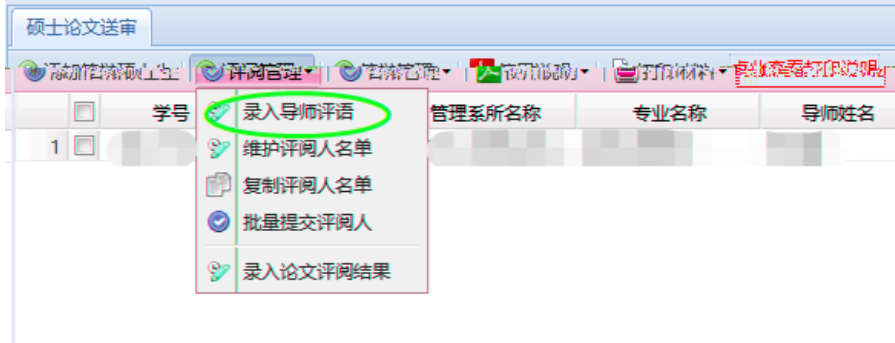

5) 人 (仅 于)

a) 书、 、 □ □□人 。
一□ 下， □ □□人 书□ 。

b) 【□□】下 □中 【 □□人 】,
□ 侧“ □专 ” , □专 信 。

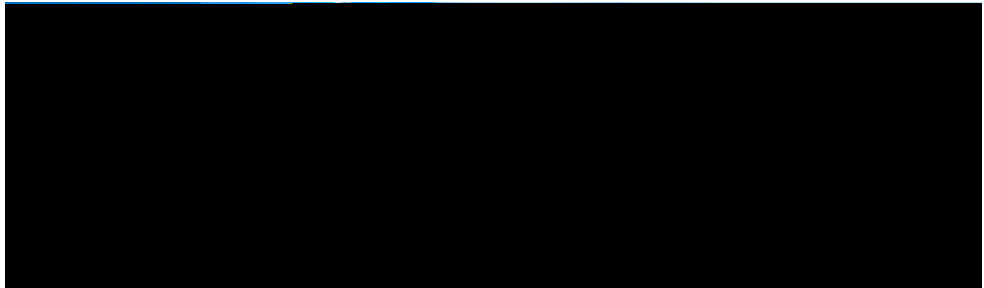

c) □ 专 , 【 为) □□人】, 侧“
□□专 ”中 □专 信 。 : “ □专
”中 □ 专 , □□ □ □
。

d) □ □了, □中□专 , 【 □】 □。

e) □□人 , 【 交 】, □□



人 不□ □□□ 。 □□ ， □□ □ □

。



6)

a) □□ □ □ ， □中□ □ □ ， 【□□ □□ □】下
□中 【 入□ □□ □□ 】。



b) □ □ 入□ □□ □□ ， 入 【保 □】。

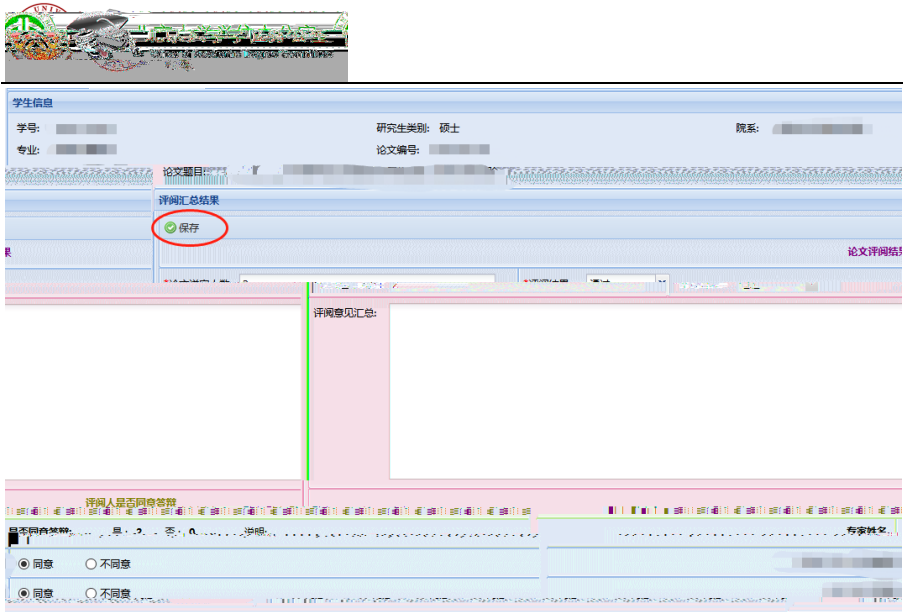

7)

a) 以 _____ , , 也以 _____ 书代为 入。

b) 中 人 _____ , 【 _____ 】下 中 【 _____ 会 _____ 】。

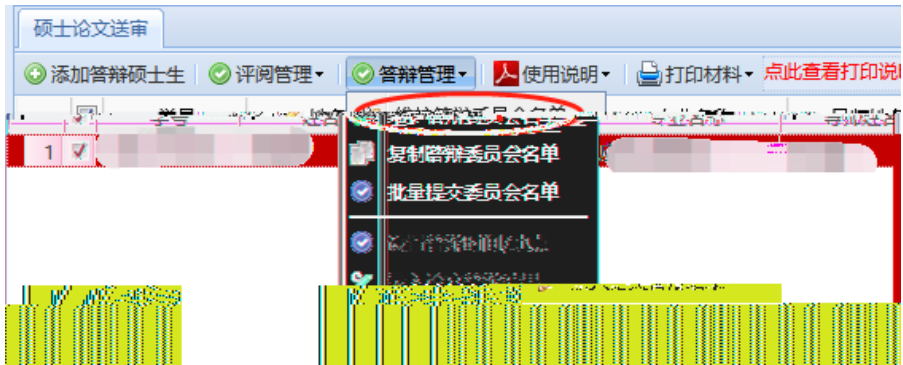

c) 侧【 专 _____ 】 , 供 专 _____ 。专 _____ 。



d) 会 _____ , 【 _____ 】, “ 为 _____ ”



“ 为主 ”， 专 会 侧 “
会 中”。 □□□ ， □中□□ □ 专 ，
【 □】。



e) □□ □专 中 专 ， □□ □
□ □□ 作。

f) 书信 □入 会， □□为 书。

g) 会 ， □□ □ □□
□。 □ ， 会 不□ □□ 。 □
， □ □ □ □ ， □□□修 。

8)

□中 □人 ， 【 □】下 □中 【】
□/ 【】， 入 。

答辩时间/地点

*答辩时间:

*答辩地点:

9)

书:

a) A、B □ □ ， □ 关 。全
交□ 公 ， □ □



b) 中 人 ， 【 】 下 中
【 】， 。 ， 会
 书 （ 以 书
 ）。

c) ， 【 】 下 中 关 ，
PDF 件供 使 。

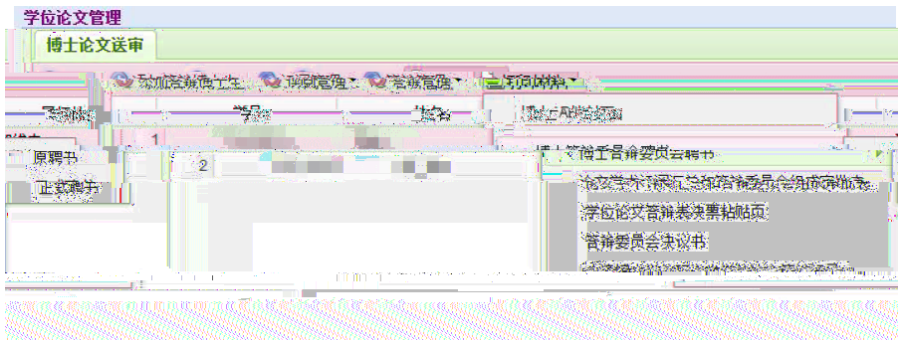

d) ， 。

e) ， 【 】 下 中 【
会) 书】， 中 【 】，
以 、 人 。 也 入、

。



答辩决议书

请录入论文答辩决议书

保存并打印 打印空白表格 取消

书：

- a) A、B ， 关 。
- b) ， 【 】下 中 【
位 书】， 中
【 】，以 、 人 。
- 也 入、 、 。

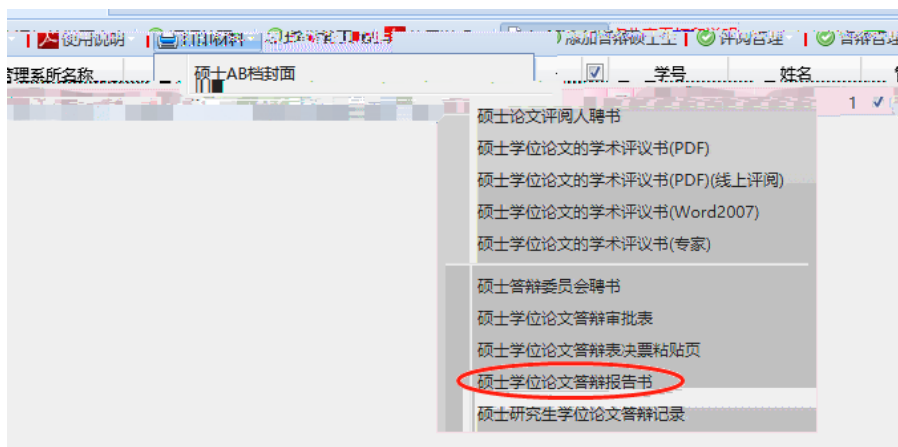

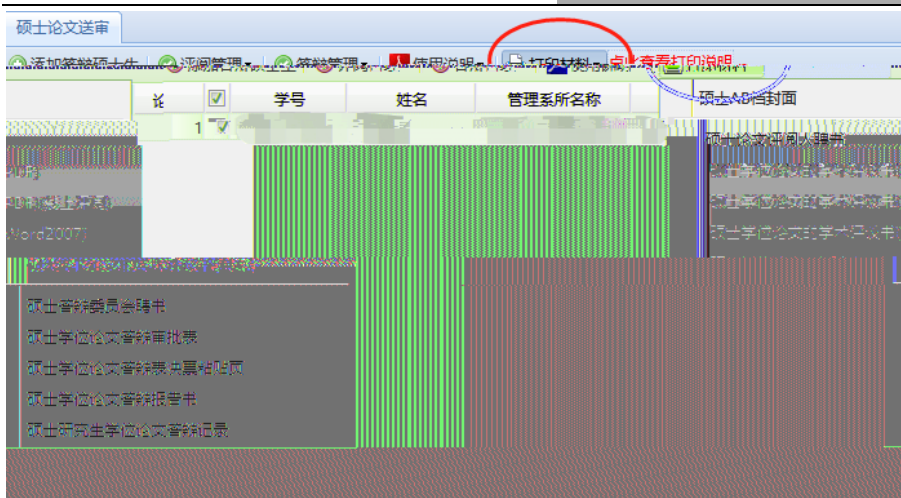

【 】, 下 □ □ , PDF
件, □ □ 。



4.

作□ □□, 中 □□ □会 关
 业 业 , □ □ □ 下□ , 会
 , □□□ , 保 , 为
 件。

1)A □

A	□
A □	1. 从 (下□ 二)
	2.保□ , □ 全
1、 □	1. □信 (, □)
	2. 于 位 交 □ 、 □
	3. , □ 、 □ □ “ 予 业 (业)”, 不□ “ ” 不 □
	4.公 信
	5.□ □ □ □, □ □
	6.□ □□, 以
2、 □	1. 一 □□ 上 □
	2. 以 修
	3. 全 公共□ 修 专业□ 修
3、 27	1. □信



A	□
□	<p>2. 与 □ 与 □ 与 □ 一□</p> <p>3. □</p> <p>4. □ 人、□、全</p> <p>5. □ 于 □ 与 □ □, 于 □ 人 一</p>
4、□□ □□ (□□)	<p>1. □ □、□、信</p> <p>2. □ □□</p>
5、□	<p>1. □信 ; 从 与</p> <p>2. □ 会 为 5 人 以上 (具 □ 以上□)</p> <p>3. □ 会, 但不□ 任主</p> <p>4. □ □、□, 为“ ”</p> <p>5. □ 会 与 □ 一□</p> <p>6. □、□, □ 人 □、</p>
6、位□ □ □ □	<p>1. □信 ; 从 与</p> <p>2. □ □ 为“□□”</p> <p>3. □、□</p>
7、全□ □ (□)	<p>1. □信 ; 从 与</p> <p>2. □ 为“□□”</p> <p>3. □ □□ □□ □□ □ □, □□</p> <p>4. □、□、信</p>



A	□
8. 位□ □书	1. □信
	2. □书 □ 作 位□ : 位□ □ 什么□□, 了 些 , 些 □。 不 □ □, 下□
	3. □书 □ □ 作, □ ; , □不□□
	4. □ 位 具体 □ , “ ”、“ ”
	5. □书 □□ , □免使 “ 们” 体□
	6. □人 ,
	7. □人 、 信
9、京 □□	1. □信
	2. □ 人 □ 、 , ,
	3. □□ 件, 件 信 保
	4. 上 , 不 以 修
	5.□ □□ □ : □ /



A	<input type="checkbox"/>
	会 <input type="checkbox"/> ; 一作 <input type="checkbox"/> 位 京 ; <input type="checkbox"/> 人 一作 <input type="checkbox"/> <input type="checkbox"/> 一作 <input type="checkbox"/> <input type="checkbox"/> 人 二 作 <input type="checkbox"/> ; <input type="checkbox"/> <input type="checkbox"/> 关
	6. 人、 <input type="checkbox"/> 人 全

10、 位

(



<p style="text-align: center;">A</p>	<p style="text-align: center;"><input type="checkbox"/></p>
	<p>6. <input type="checkbox"/><input type="checkbox"/>书 、<input type="checkbox"/> <input type="checkbox"/> 、<input type="checkbox"/><input type="checkbox"/> <input type="checkbox"/></p> <p> , 不 信 <input type="checkbox"/>充</p> <p>7. <input type="checkbox"/><input type="checkbox"/>人 <input type="checkbox"/> <input type="checkbox"/> , <input type="checkbox"/>修 ,</p> <p> <input type="checkbox"/> 修 <input type="checkbox"/></p> <p>8. <input type="checkbox"/><input type="checkbox"/>书中任一<input type="checkbox"/><input type="checkbox"/> <input type="checkbox"/> 不</p> <p> <input type="checkbox"/><input type="checkbox"/> , <input type="checkbox"/> <input type="checkbox"/> <input type="checkbox"/> <input type="checkbox"/></p> <p><input type="checkbox"/>书, <input type="checkbox"/><input type="checkbox"/> 位</p>
<p>13、 位<input type="checkbox"/></p> <p><input type="checkbox"/><input type="checkbox"/>人 <input type="checkbox"/></p>	<p>不 中,</p> <p>入 A 位</p>
<p>14、 <input type="checkbox"/> <input type="checkbox"/><input type="checkbox"/></p> <p> <input type="checkbox"/> 会</p>	<p>1. <input type="checkbox"/><input type="checkbox"/> 入 , 与<input type="checkbox"/><input type="checkbox"/>书 。</p> <p> <input type="checkbox"/>中, 个人信 下</p> <p> 。 不 <input type="checkbox"/> 入不 ,</p> <p><input type="checkbox"/> 书<input type="checkbox"/></p> <p>2. 会 以 专 为主, 不 于</p> <p>5人 ; , 会<input type="checkbox"/></p> <p>6 专</p> <p>3. 会 位专 <input type="checkbox"/> 2人, <input type="checkbox"/></p> <p> <input type="checkbox"/> <input type="checkbox"/>为 专</p> <p>4. 会主 <input type="checkbox"/></p> <p>专 任, 不<input type="checkbox"/>做主</p> <p>5. 、<input type="checkbox"/> 会 ,</p> <p> 会人 <input type="checkbox"/> ,</p> <p>“ 书”</p>



A



2) B

B	<input type="checkbox"/>
B <input type="checkbox"/>	<input type="checkbox"/> <input type="checkbox"/> 从 (下 <input type="checkbox"/> 二)
1、 <input type="checkbox"/>	1. <input type="checkbox"/> 信 (、 <input type="checkbox"/>) 2. 于位交 <input type="checkbox"/> 、 <input type="checkbox"/> 3. , <input type="checkbox"/> 、 <input type="checkbox"/> <input type="checkbox"/> “予业(业)”,不 <input type="checkbox"/> “ ”不 <input type="checkbox"/> 4.公 信 5. <input type="checkbox"/> <input type="checkbox"/> <input type="checkbox"/> <input type="checkbox"/> , <input type="checkbox"/> <input type="checkbox"/> 6. <input type="checkbox"/> <input type="checkbox"/> <input type="checkbox"/> , 以
2、 <input type="checkbox"/> <input type="checkbox"/>	1. 一 <input type="checkbox"/> <input type="checkbox"/> 上 <input type="checkbox"/> 2. 以 修 3. 全 公共 <input type="checkbox"/> 修 专业 <input type="checkbox"/> 修
3、 <input type="checkbox"/> <input type="checkbox"/> <input type="checkbox"/> (<input type="checkbox"/> <input type="checkbox"/>)	<input type="checkbox"/> <input type="checkbox"/> 、 、 信
4、 <input type="checkbox"/> <input type="checkbox"/> 位 <input type="checkbox"/> (<input type="checkbox"/> <input type="checkbox"/>)	<input type="checkbox"/> 信 , <input type="checkbox"/> , 为 件



B	□
5、 位□ □书	1. □信
	2. □书 □ 作 位□ : 位□ □ 什么□□, 了 些 , 些 □。 不 □ □, 下□
	3. □书 □ □ 作, □ ; , □不 □□
	4. □ 位 具体 □ , “ ”、“ ”
	5. □书 □□ , □免使 “ 们” 体□
	6. □人 ,
	7. □人 、 信
6、 京 □□	1. □信
	2. □ 人 □ 、 , ,
	3. □□ 件, 件 信 保
	4. 上 , 不 以 修



B	□
	<p>5. □ □ □ □ : □ / 会 □ ; 一作 □ 位 京 ; □ 人 一作 □ □ 一 作 □ □ 人 二作 □; □ □ 关</p> <p>6. 人、 □ 人 全</p>
7、 □ □ □ 位	<p>1. □ 信</p> <p>2. □ □ □ □ □ □, □ 之 □ 价。</p> <p>3. “ ” □。</p> <p>4. 亲 , (不 , 以 会 □)。 □</p>
8、 会) 书	<p>1. 件</p> <p>2. 信 □ □</p> <p>3. 会主 为亲 , 、 件 , 会主 、 □ 与《 □》中 人 一□。</p>
9、 位 □	□ 一从 中 , 全



5.

1) A

A	<input type="checkbox"/>
A <input type="checkbox"/>	从 (下 <input type="checkbox"/> 二)
1、 <input type="checkbox"/>	1. <input type="checkbox"/> 信 (<input type="checkbox"/> 、 <input type="checkbox"/>)
	2. <input type="checkbox"/> <input type="checkbox"/> <input type="checkbox"/> “ 予 业” “ 予 业”，不 <input type="checkbox"/> “ ” 不 <input type="checkbox"/> ， <input type="checkbox"/>
	3. 公 信

1.

2、



A	□
	3. 为亲 ,
5、 □专 □□ 书	□ 2份 □□书,且不 1份
6、 □ □□ 会 □	1. □□ 入 , 与□□书 2. 会□ 3人 , , 会□ 4人 3. 会主 □ □ , 不□做主 4. 会 以 专 为主 5. 会主 □ , 、
7、 □ 位 位□ □	1. 信 □ , □ 人 为 □ 人亲
8、 位□ □	1. □ □ 位 上 2. □ 中 / □与《 书》中 □一□ 3. □ 上 □
9、) 书	1. 件 2. 信 □ □ 一□ 3. 会主 为亲 , 、 件 , 会 主 、 □与《 □》中 人 全一□



A	<input type="checkbox"/>
10、位 <input type="checkbox"/>	从 中 ， 全
11、京 位 <input type="checkbox"/> 使 <input type="checkbox"/>	<input type="checkbox"/> 作 <input type="checkbox"/> 、



2) B

B	<u> </u> <input type="checkbox"/>
B <input type="checkbox"/>	<input type="checkbox"/> <input type="checkbox"/> 从 (下 <input type="checkbox"/> 二)
	1. <input type="checkbox"/> 信 (、 <input type="checkbox"/>)

1、 2.



6. 于 业 业

《京 》 关□ ，
□ 习 □ ， □ 全□□ 习
□ ， 业□ 予 业； □ 习
□ ， □ 全□□ 习， 业□
予 业。 业 ， □ □ ， □ □ 位
□□， 以 □ 业□书。 业 业 作 下：

1) □ □ : □ □ 位□ 位 □。
业 业 “□ ” ， 以□
入“□ □□” □， □□□□ □ ；
业 “□ ” ， □□先 “□ ” ， □入“□
□□” ， “□ ” 关 入
中。 业 ， □ 业 “ □ ” □， □
以 从“□ □□” □□入 。

2) : □ □□之 ， □
中 交 □ □ □ (一 □□， 两
□， 共3)， □ 主 □ 人 、 □□
□ 公 ， 上□ 3 □ 、 业□书 件、 □书 ，
交□ □ 公 (□ 506)。 □ □□ ，
□□ 、 业□书。

3) : □ □□之 ， □□ 2份《
业□书 业□书 □》， □ □ 2份□ □ 位
一□□ A/B 中。



三

1. (— —)
,

1) 专 , — ?
: 。 位□ , □先交 □□,
□ □□, □为以□ , □ □专 □□。

2)  下 ? 下
什么?
: 。 关□ □从 □ 中下 。

3) 人 什么 ? ?
: 位□ □□人一□ 专业 □专业
。 □ □□专 不 于5人, 其中□ □ 2位 专
; □ □□专 不 于2人, 其中□ □ 1位 专 。
位□ □□人不 于2人。

4) 一人 , 人?
: 全□ □ □□书中, 一 □□人
□, 一 □□人□□□□。 全□ □ □□书中
2 2 以上□□人(□ □□人) □,
位 □ , 不予□□ □。 □ 专 ,
□□人仍□ 专 。



2.

1) _____ ?
_____ : _____ 会 _____ 、 _____ , _____ 位 会
_____ 人 _____ 。

2) _____ 人, _____ ?
_____ : _____ 位 _____ 会 _____ 5 人 _____ 。 _____ 以
_____ 会。 _____ 会, _____ 会 _____
6 人 _____ 。

_____ 位 _____ 会 _____ 3 人 _____ 。 _____ 以
_____ 会。 _____ 会, _____ 会 _____ 4 人
_____ 。

3) _____ 、主 _____ 什么 ?
_____ : _____ 会 以 专 为主, _____ 以
会, 但不 _____ 任 _____ 会主 _____ 。 _____ 会 _____ 2 位
_____ 专 _____ 。 _____ 会主 _____ 专 _____ 任。
_____ 会主 _____ 具 _____ 以上 _____ 专 _____ 任。
_____ 会 _____ 予以保 _____ 。

4) _____ 不 _____ , _____ 些 ?
_____ : _____ 些 _____ _____ 会 _____ ,
_____ , 修 _____ 中 _____ , _____ 《 _____ _____
_____ 会 _____ 》, _____ 位 _____ 会 _____ 人 _____
_____ , _____ 。



5) 什么?

: 位□ 共 为以下 □:

a) 主 会 、主 (□) 。

b) 介 习、 。

c) □ 主□ 。

d) 人 □, 。

e) 休会, □ 会 □ □。 会举□会) :

➤ □ □ □□人 □□;

➤ □ □□□) (□ 为 , □);

➤ 以不□ □□□ (□ 为 ,);

➤ 会) 书;

➤ 全体 会) 书。

f) 会, 主 □ 会) 。

g) 主 会 。

6) 上 不 ?

: 不□。 □ “□ ”上上 之 , 交 会 , □免□ 。

7) 中 人 ?

: 位 中 □□ , □ 、□ 会□ 人 之 , 其他 □□ 关人 亲 , 不 、 他人代 。



8) ?

: 会以不□ □□ □□□ ,
全体 三 之二以上 为□□。

9) ?

: 《中 人 共 位 例 □ 》、《 京
位 予 作 》, 位□ : “□ □ ,
□ 公 举□。” , 1-2 , 位□
信 京 □ (http://grs.pku.edu.cn)
“ 位 作- 位 予-信 公 - 信 ” 专 公 ,
关□ □ 。

10) 书 “ ” 些 ?

: □ □ 会 □□, 以
; □□ □、 、 会人 。以上
书□ 、 、 入 , 亲 , □ □
、 □ 、 。

3.

1) A



c) 从 信 - 会 - 位 中,

《□□ 位 □书》。

d) 《□□ 位 □书》中 □ □

□ 。

e) A 不)、不 □、不 □ 。

f) □ 位 A □ 交□ 位 关 。



总策划：黄俊平

编辑：张林、郭亚楠、袁胜花、陆爱红

校核：蔡天远、柴劲林、曹浩、景怡、张燕